The Yuma Art Center

254 S. Main Street, Historic Downtown Yuma (928)373-5202 www.yumaaz.gov

Eventos en Septiembre 2016

Historic Yuma Theatre

Para información llame al 928-373-5202
Boletos en internet www.yumaaz.gov/events

Jueves 1 de Septiembre

Thursdays at the Theatre

Mad Tiger

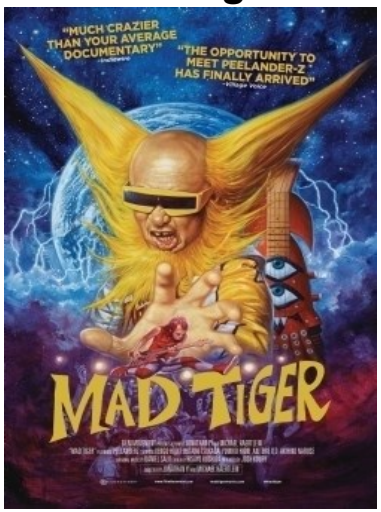

Estados Unidos y Japón | 2015 | Documetal-Musical| Inglés | 82 min|

MAD TIGER sigue a los compañeros de la banda Amarillo (Kengo Hioki) y Rojo (Kotaro Tsukada), que han sido mejores amigos y socios de negocios durante quince años como las fuerzas creativas detrás Peelander-Z. Con sede en la ciudad de Nueva York y se describen como una "acción cómica japonesa Punk Band", Peelander-Z combina un rendimiento de última generación y la participación del público en sus espectáculos, que empujan los límites de las payasadas de las acrobacias locas. Como parte de la banda, cada miembro debe adoptar una personalidad diferente, animado-como "Crayola roca". En busca de su propia realización personal, Rojo anuncia que va a hacer una última gira con Peelander-Z antes de dejar la banda. En marcado contraste con la fachada súper positiva de su personaje, Amarillo hace todo lo posible para no perder la cabeza, al tratar con las emociones del choque, la traición y el abandono. Canalizando las historias universales de la amistad y la búsqueda de la felicidad.

7:00 pm; $5 en la entrada, estudiantes de AWC/NAU $2.50 con ID válida

Sábado 17 de Septiembre

10th Hip Hop Festival Dance performance

El elenco de MTV "GOING OFF", incluyendo a Tricia Miranda, Coreógrafa del Año 2015, Robert Green, Filadelfia Swagg (Angelo Saunders y Ramone Wilkinson) estarán presentando su impresionante coreografía y los movimientos de baile más calientes. Diversión para toda familia!

7:00 pm; boletos $17 en www.yumashowtickets.com, o al 928.261.9036

Clases

Twinkle Toes

Sesión I:
Septiembre 13 – Octubre 18
Día: *Martes*
Hora: *4:30 pm – 5:30 pm*

Shining Stars

Sesión I:
Septiembre 15 – Octubre 20
Día: *Jueves*
Hora: *4:30 pm – 5:30 pm*

Youth Painting

Sesión I:
Septiembre 13 – Octubre 4
Día: *Martes*
Hora: *4:30 pm – 5:45 pm*

Youth Drawing

Sesión I:
Septiembre 15 – Octubre 20
Día: *Sábados*
Hora: *10:30 am – 11:45 am*

Adult Salsa Dancing

Sesión I:
Septiembre 15 – Octubre 6
Día: *Jueves*
Hora: *5:45 pm – 7:30 pm*

Introduction to Photography

Viernes 23 de Septiembre
Hora: *4:00 pm – 6:00 pm*

Adult Drawing

Sesión I:
Septiembre 23 – Octubre 14
Día: *Viernes*
Hora: *4:30 pm – 6:30 pm*

Yuma Art Center Galleries

Recepción de Apertura

2 de Septiembre
De 6:00pm a 8:00pm

Fechas de Exhibición Agosto 31—Octubre 15

Galerías North, South, y Central

FUSE

North End Artists' Co-op

Galería West

Rostros y Miradas de Yuma

Roberto Bejarano

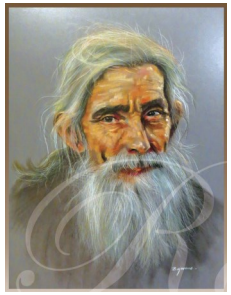

Para más información sobre eventos o clases llame al (928) 373-5202, o en linea al www.yumaartcenter.org. The Yuma Art Center está abierto de martes a jueves, de 10:00am-6:00pm, viernes de 10:00am-7:00pm. Sabado 10:00am-5:00pm. Cerrado Domingo y Lunes. Todos los programas están sujetos a cambios.